



**Iscrizioni  
a.s. 26/27**

**Innovazione  
e Tradizione**

**Bisogni Educativi  
Speciali  
e Inclusione**

**Tutela e  
contrasto alle  
violenze**

**Tour  
Virtuale**

**Organizzazione  
e spazi**

**Offerta  
Formativa**

**SCUOLA SECONDARIA di I grado  
ISTITUTO "I. CALVINO" GALLIATE**

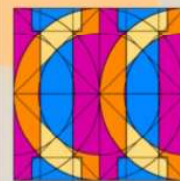

**Servizi**

# ORGANIZZAZIONE E SPAZI

CURIOSITA': La scuola media di Galliate è dedicata ad ANGIOLO GAMBARO, pedagogo galliatese vissuto fra il 1883 e il 1967. L'attuale edificio è stato costruito negli anni Sessanta.

La Scuola Secondaria di I grado offre ai suoi iscritti il curriculum ordinario

## Il Plesso

La Scuola Media Statale di Galliate nasce nell'anno scolastico 1945/1946, come succursale prima della scuola media di Novara "Duca d'Aosta" e poi della scuola "Morandi". L'autonomia viene acquisita nel 1953.

A partire dall'anno scolastico 2000/01 nasce l'Istituto Comprensivo "Italo Calvino", composto dalla scuola Primaria "Calvino" e dalla Scuola Secondaria di primo grado "Gambaro". Nel 2007/08 l'Istituto si completa con la Scuola dell'Infanzia.

## Modello orario e Tempo scuola



Il Plesso di Largo Piave 4

**L'edificio**

**Laboratori**

**Le strutture  
Sportive**

**Il Plesso**

# L'edificio

L'attuale edificio è stato costruito negli anni Sessanta.





# Laboratori

# Le strutture Sportive



# **Modello orario e Tempo scuola**

**30 ore  
distribuite  
su 5 giorni**

**Tempo scuola**

**30 ore**  
**distribuite su**  
**5 giorni**

Dal Lunedì al Venerdì  
dalle 8:00 alle 14:00

Nuove Tecnologie



Relazioni e Amici



Lingue Straniere



Arte e Cultura

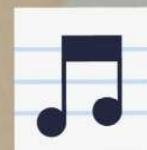

Tempo  scuola

Inclusione



Discipline



**La  
giornata**

 Orientamento

# La giornata

ore 8.00 - 14.00  
da lunedì a venerdì

ore 9.50 - 10.05: 1° intervallo

ore 11.55 - 12.10: 2° intervallo

un intervallo in cortile, uno al piano

moduli orari da 55 minuti

# **Offerta Formativa la nostra missione**

**Socializzare e  
condividere**

**Fare per  
Imparare**

**Volersi bene**

**Gli Attrezzi  
per la Vita**

**Formare il  
Cittadino  
di oggi e  
domani**

**Insieme  
Sicuri e  
Giusti**

**Mente sana  
in corpo  
sano**

**Ancora di  
più !**

**Appartenere  
al  
Mondo**

**PON, Bandi  
Nazionali e  
PNRR**

**Attività e  
collaborazioni**

# Organizzazione per Disciplina

MATERIA	MODULI SETTIMANALI
ITALIANO	6
STORIA/GEOGRAFIA	4
MATEMATICA	4
SCIENZE	2
INGLESE	3
FRANCESE	2
TECNOLOGIA	2
ARTE E IMMAGINE	2
MUSICA	2
ED. FISICA	2
RELIGIONE CATTOLICA/ALTERNATIVA	1



L'insegnamento trasversale dell'educazione civica è affidato, in contitolarità, ai docenti di classe per un monte ore annuo pari ad almeno 33 ore. Lo sviluppo di competenze digitali sarà affidato a tutti i docenti della classe, che potranno raggiungere gli obiettivi approfondendo argomenti legati alla disciplina.

## **Educazione civica e sviluppo di competenze digitali**



# Didattica laboratoriale compiti di realtà

- Approccio laboratoriale nella didattica quotidiana.
- Metodologie didattiche innovative (dalla manipolazione alla formalizzazione).



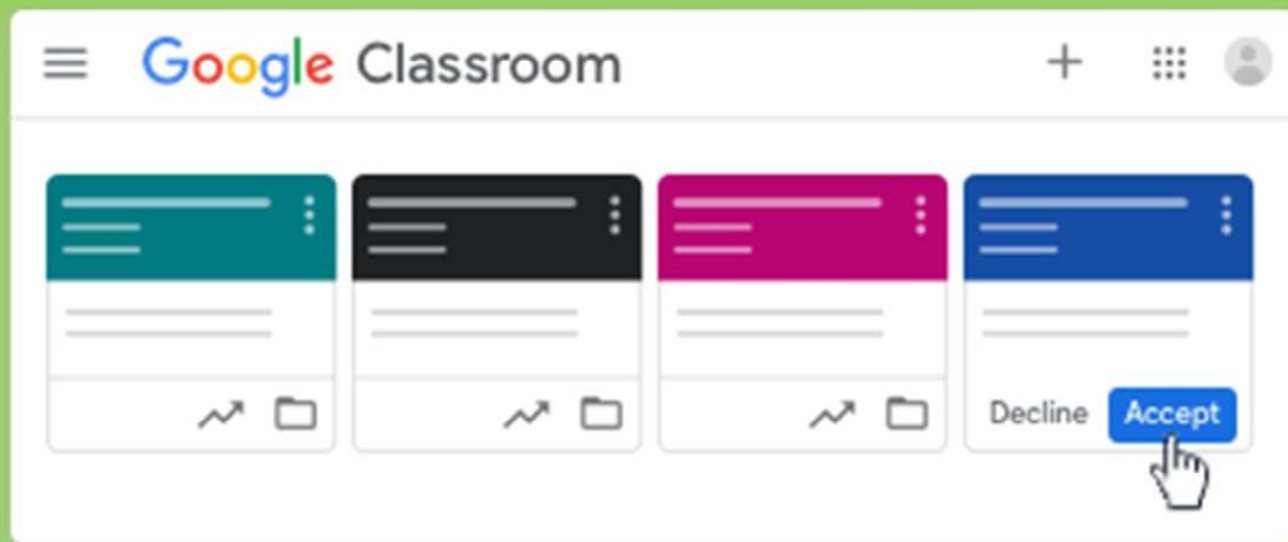

## Classroom

**Socializzare e  
condividere**

Classi virtuali per lavorare a  
distanza  
Per condividere  
Per estendere il tempo  
scuola



# Educazione al Benessere

- Ed. Alimentare
- Ed. affettiva, sessuale
- Prevenzione delle dipendenze
- Prevenzione alla violenza di genere



# Sicurezza e legalità



Protocollo E-policy  
Educazione stradale  
Laboratorio di ciclofficina  
Cyberbullismo:  
peer education

Formazione per la gestione delle Emergenze

# Attività Sportive

- Attività di accoglienza
- Campionati studenteschi
- Tornei sportivi
- Remare a Scuola
- Settimana dello sport
- Gruppo sportivo



# **INTERNAZIONALIZZAZIONE**

## **Innovazione per l'apprendimento delle lingue comunitarie (Inglese e Francese)**

### **INGLESE e FRANCESE**

metodologie e strumenti innovativi per favorire l'apprendimento di competenze linguistiche (laboratori portatili).

L'offerta formativa propone le lingue comunitarie più "spendibili" nel contesto locale, nazionale ed internazionale.

# PON, BANDI NAZIONALI, PNRR e PN 2127



## FUTURA

## LA SCUOLA PER L'ITALIA DI DOMANI



## COESIONE ITALIA 21-27

## SCUOLA E COMPETENZE



## **Attività e collaborazioni**

La Nostra Scuola collabora con:

### **ASSOCIAZIONE GENITORI**

- Enti Locali (comunali e del territorio)
- Enti di Formazione e Istruzione e Università
- Biblioteca Comunale
- Associazioni del Territorio relativamente ad iniziative che sviluppino la competenza civica e di cittadinanza.

Accompagnare i nostri ragazzi nella vita è una  
**PRORITA'**

Guidarli verso la piena realizzazione delle loro  
aspettative e dei loro sogni è un **IMPERATIVO**

Creare un'ALLEANZA con le Famiglie e la Comunità  
è la strada da seguire

**STUDIO  
ASSISTITO**

**RECUPERI E  
APPROFONDIMENTI  
DISCIPLINARI**

**OFFERTA  
SPORTIVA**

**ATTIVITA'  
EXTRA**

**OSPITALITA' E  
DISPONIBILITA' DI  
SPAZI PER INIZIATIVE  
ESTERNE**

**CERTIFICAZIONI  
LINGUISTICHE**

**COLLABORAZIONI  
CON CENTRI DI  
AGGREGAZIONE  
GIOVANILE**

# Studio Assistito

Attività di **studio** ed **esecuzione** di **compiti**

Pomeriggi a scuola per il **lavoro** sia **individuale** che di **gruppo**

Garantita la **presenza** di **insegnanti**

Dalle 14:30 alle 16:00

Possibilità consumo pasto portato da casa dalle 14:00 alle 14:30

Da Ottobre a Maggio

# RECUPERI E APPROFONDIMENTI DISCIPLINARI

**Una settimana per quadrimestre** di attività mirate al recupero e all'approfondimento di contenuti importanti con gli **insegnanti curricolari**

- Tutte le discipline

**AL MATTINO IN ORARIO CURRICOLARE**

# OFFERTA SPORTIVA

Attività pomeridiane a scuola tenute da **Insegnanti di Educazione Fisica** con la possibilità di partecipazione di **esperti esterni**

Si terranno in **palestra** e negli **spazi attrezzati** della Scuola Secondaria

Anche per la preparazione ai **Campionati Studenteschi**

- Classi accorpate
- Dalle 14:00 alle 16:00
- Consumo a scuola di snack portato da casa

## ATTIVITA' EXTRA

**Pomeriggi** a scuola in spazi dotati di attrezzature che favoriscono il lavoro di gruppo e l'**apprendimento cooperativo**

Attività condotte da **Insegnanti** ed **esperti**

Le attività potranno essere inserite nella **certificazione delle competenze**



- **LABORATORI STEM** (robotica, matematica creativa, ...)
- **APPROFONDIMENTO CULTURALE/ARTISTICO/MUSICALE**
- **ATTIVITA' DI SCAMBIO INTERNAZIONALI** (Progetti E-Twinning)
- **GIOCHI di SCIENZE** (partecipazione a competizioni di rilievo internazionale)

## CERTIFICAZIONI LINGUISTICHE

**INGLESE:** corso per il conseguimento della Certificazione KEY, che attesta il raggiungimento del livello A2 del quadro comune Europeo di riferimento delle Lingue.

**FRANCESE:** corso per il conseguimento della Certificazione DELF, che attesta il raggiungimento del livello A1 del quadro comune Europeo di riferimento delle Lingue.

## **OSPITALITA' E DISPONIBILITA' DI SPAZI PER INIZIATIVE ESTERNE**

La scuola offre spazi ad iniziative e proposte di offerta formativa gestite da esterni.

Si tratta di proposte valutate con attenzione per il loro valore culturale e formativo e autorizzate dagli organi collegiali competenti.

## **COLLABORAZIONI CON CENTRI DI AGGREGAZIONE GIOVANILE e SOCIALE**

- Oratorio
- "Spazio Giovani"-Associazione VEGA
- Centri di Formazione Professionale
- ASL
- Reti per l'ORIENTAMENTO
- Associazioni no profit per l'inclusione



**Scuola  
Virtuosa**

# **Tutela e contrasto alle violenze**

**Contrasto al  
bullismo e al  
cyberbullismo**

**Fare  
RETE**

# **Contrasto al bullismo e cyberbullismo**

la politica della scuola per lo sviluppo delle competenze digitali, la tutela della privacy, la prevenzione e il contrasto al bullismo e al cyberbullismo

La competenza digitale è una competenza chiave del cittadino europeo (Consiglio Europeo) che permette ad ognuno di esercitare i propri diritti all'interno degli ambienti digitali.

contro la violenza

**Fare RETE**



**MIM**  
Ministero dell'Istruzione  
e del Merito



Attestato di

# SCUOLA VIRTUOSA

ITALO CALVINO - GALLIATE

Istituzione Scolastica dotata del documento di eSafety  
per la tutela dei minori in rete

Realizzato in data - 28/10/2024 - 11:49



**Generazioni  
Connesse**  
SAFER INTERNET CENTRE



Co-funded by  
the European Union

**La cultura della diversità  
è la nostra vocazione**

**Bisogni Educativi  
Speciali e Inclusione**

**Azioni**

**Servizio di  
Sportello e  
Supporto**

# **Inclusione**

## **Un impegno fondamentale**

- Accoglienza - attenzione - cura: le buone pratiche
- Individualizzazione delle attività didattiche: la scuola per tutti e per ciascuno
- La squadra dei docenti: azioni di sostegno e potenziamento
- La collaborazione con le famiglie e con gli Esperti dei “bisogni speciali”
- Alfabetizzazione degli alunni stranieri con difficoltà linguistiche

**Educatori**

# Educatori

Una squadra di  
**educatori**  
**professionisti** che  
lavorano in team  
con la scuola

## Servizio di Sportello e Supporto

Collaborazione con **figura professionale** che segue le difficoltà di apprendimento e supporta le criticità

**Verticalità  
del  
curricolo**

**Orientamento**

**Innovazione e  
tradizione**

**Contrasto  
alla  
dispersione**

**Fare  
RETE**

Dalla Scuola dell'Infanzia alle  
Superiori

Il Percorso scolastico  
come percorso di Vita

Conoscere e prendere  
per mano

**Verticalità del  
curricolo**

# **Contrasto alla dispersione**

Azioni finanziate da Fondi Europei: PNRR, PN2127,  
Agenda Nord, ....

## **Progetto LAPIS**

# Una grande SFIDA

## Orientamento

- azioni di continuità tra gli ordini di scuola

La Rete con le altre Scuole ed i Centri di Formazione

- partecipazione attiva a reti istituzionali

Collaborazioni ed eventi

- open day interni con le Scuole del II grado

L'unione fa la forza

**Fare RETE**

Affiancamento alle Famiglie

Disponibilità al dialogo

Segreteria e Collaboratori

**Servizi**

**Quando**

**Dove**

**Iscrizioni alle scuole per  
l'anno scolastico 2026/2027**

Si rimanda alla Nota MIM-NOTA  
MINISTERIALE n. 100847 del  
17/12/2025

**Come**

**Aiuto**

## Quando

dalle ore 8:00 del giorno 13 gennaio 2026 alle ore 20:00 del giorno 14 febbraio 2026

I genitori e gli esercenti la responsabilità genitoriale (affidatari, tutori) accedono alla:

**Piattaforma Unica - sezione "Orientamento"**

**<https://unica.istruzione.gov.it/it/orientamento/iscrizioni>**

All'interno della Piattaforma Unica è presente il nuovo punto di accesso alle iscrizioni on line, con tutte le informazioni utili per la procedura ("Iscrizioni").



Ministero dell'Istruzione e del Merito

**Unica**

Cos'è Unica

Orientamento ≡

Vivere la scuola ≡

Strumenti ≡

L'accesso è possibile SOLO utilizzando:

- **SPID (Sistema Pubblico di Identità Digitale),**
- **CIE (Carta di identità elettronica),**
- **CNS (Carta Nazionale dei Servizi)**
- **IDAS (electronic IDentification Authentication and Signature).**

## Dove

- attraverso

### Piattaforma Unica

**<https://unica.istruzione.gov.it/it/orientamento/iscrizioni>**

- Il sistema “Iscrizioni on line” avvisa in tempo reale, a mezzo posta elettronica e tramite l’APP IO, dell’avvenuta registrazione o delle variazioni di stato e circa l’accoglimento della domanda.
- I genitori e gli esercenti la responsabilità genitoriale possono inoltre seguire l’iter della domanda inoltrata.

# Come

## precisazioni

- Una sola domanda per un'unica **Scuola** con la possibilità di indicarne altre in subordine
- Il tempo scuola: **ORDINARIO**
- La scelta della **seconda Lingua Straniera-FRANCESE**
- La scelta dell'**Insegnamento di Religione** o la scelta di **Non avvalersi** dell'IRC
- Sarà richiesto di indicare, se interessati, la scelta di **Studio assistito** anche con la previsione di spesa
- Compilare **tutte le parti richieste**
- Particolare attenzione alla **segnalazione di situazioni CERTIFICATE** (DVA, DSA e altri Disturbi)

## responsabilità

# Precisazioni

Le domande di iscrizione sono accolte entro il limite massimo dei posti complessivamente disponibili nella singola istituzione scolastica, definito in base alle risorse dell'organico dell'autonomia e al numero e alla capienza delle aule, anche in ragione dei piani di utilizzo degli edifici scolastici.

Sarà possibile esprimere **una preferenza per l'abbinamento ai compagni** che dovrà trovare identica corrispondenza nell'espressione del compagno individuato.

Questa preferenza verrà raccolta **a fine anno attuale** tramite modalità che verranno comunicate.

# Responsabilità

**la domanda di iscrizione**, rientrando nella responsabilità genitoriale, **deve essere condivisa da entrambi i genitori e gli esercenti la responsabilità genitoriale.**

A tal fine, il genitore e l'esercente la responsabilità genitoriale **che compila il modulo di domanda dichiara** di avere effettuato la scelta in osservanza delle suddette disposizioni del Codice civile, che richiedono **il consenso di entrambi i genitori e gli esercenti la responsabilità genitoriale.**

## Aiuto

L'Istituto attiverà un servizio di supporto alle Famiglie che dimostreranno una **reale e oggettiva impossibilità di procedere in autonomia**.

Tale servizio verrà attivato solo nell'ultimo periodo della finestra prevista per la procedura.



**Tour Virtuale**

**Le certificazioni**